



Stadt Schöningen

Vorlagen Nr.: 45/2017 vom 08.03.2017

erstellt durch: AV/GBL I
Bearbeiter/in: Städt. Direktor K. Bock

an	Sitzungsdatum	Zuständigkeit	öffentlich	nicht-öffentlich
Ortsrat Esbeck	15.03.2017	Zur Anhörung	<input checked="" type="checkbox"/>	<input type="checkbox"/>
Ausschuss für Bürgerdienste	16.03.2017	Zur Empfehlung	<input checked="" type="checkbox"/>	<input type="checkbox"/>
Verwaltungsausschuss	21.03.2017	Zur Beschlussfassung	<input type="checkbox"/>	<input checked="" type="checkbox"/>

Tagesordnungspunkt:

Schaffung weiterer Betreuungsplätze im Ü3 Bereich,
hier: Einrichtung einer Kleingruppe in der Kita Elmzwerge in Esbeck

Pflichtfelder Haushaltsauswirkungen:

<input type="checkbox"/> einmalige Kosten	<input type="checkbox"/> Ergebnishaushalt
<input type="checkbox"/> regelmäßig wiederkehrende Kosten	<input type="checkbox"/> Finanzhaushalt (Investition)
<input checked="" type="checkbox"/> kostenneutral bezogen auf diese Vorlage	

Beschlussvorschlag:

Im Kindergarten „Elmzwerge“ in Esbeck wird ab 01.08.2017 eine Kleingruppe eingerichtet, in der bis zu zehn Kinder im Alter von 3-6 Jahren betreut werden.

Sachverhaltsdarstellung:

Mit der Vorlage 129/2016 wurde im Ausschuss für Bürgerdienste am 29.11.2016 und im Verwaltungsausschuss am 13.12.2016 die Prognose zum erhöhten Bedarf an Betreuungsplätzen für Ü 3 Kinder in der Stadt Schöningen vorgestellt.

In einem ersten Schritt soll diesem erhöhten Bedarf durch die Einrichtung einer Kleingruppe im Kindergarten „Elmzwerge“ Esbeck begegnet werden. Ein bereits früher zu diesem Zweck genutzter Raum steht zur Verfügung. Die Verwaltung wird die notwendigen Voraussetzungen mit dem Landesjugendamt abstimmen, um die Betriebserlaubnis erhalten zu können.

Anlagenverzeichnis

Anlage: Grundriss Kindergarten Elmzwerge

In Vertretung

K. Bock
Städtischer Direktor

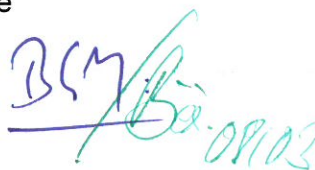
357/Bö-08103

ZEICHNUNG ZUM UMBAU EINES KINDERGARTENS
 IN SCHÖNINGEN, OT. ESBECK
 ALTE KIRCHSTRASSE 1 u. 3

KLEINGRUPPE - ELMZWERGE

LEBENSHELFE

9,89

2,75

1,00

Legende:  neu

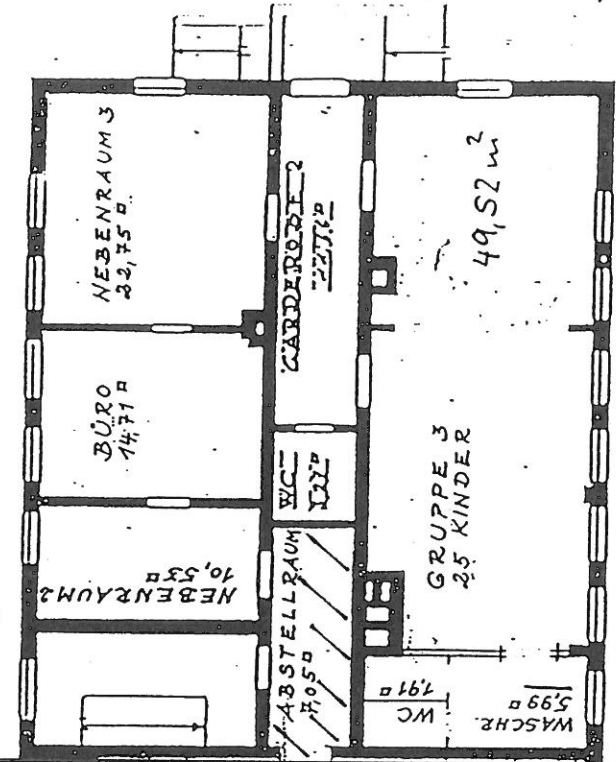
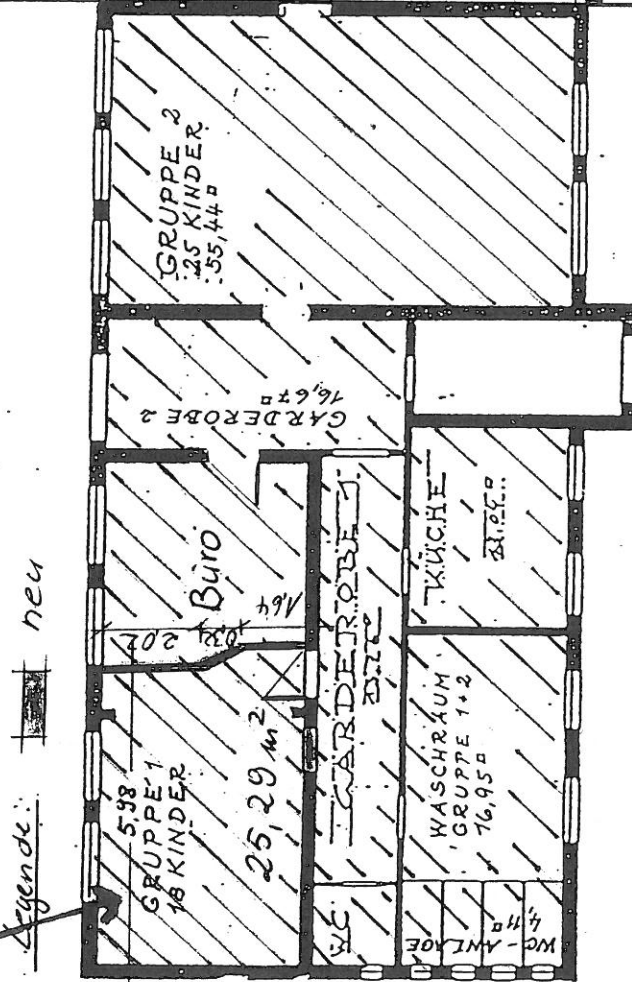

ERDGESCHOSS

BAUHERR:

Stadt Schöninggen
 Bauverwaltung

10/18/03

PLANUNG:

Stadt Schöninggen
 i.A. *M. Baumj*

Bauamtsrat